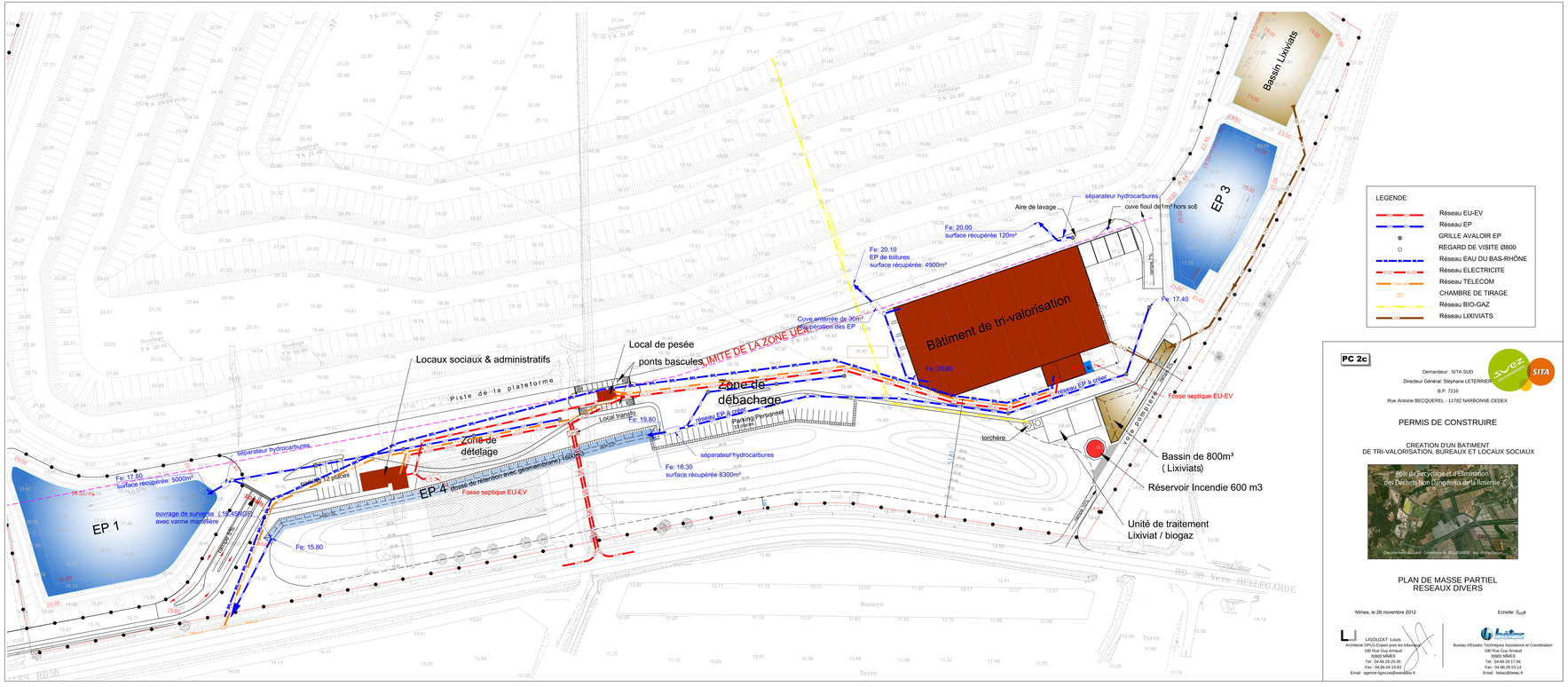

LEGENDE:

- Réseau EU-EV
- Réseau EP
- GRILLE AVALOIR EP
- REGARD DE VISITE Ø800
- Réseau EAU DU BAS-RHÔNE
- Réseau ELECTRICITE
- Réseau TELECOM
- CHAMBRE DE TIRAGE
- Réseau BIO-GAZ
- Réseau LIXIVIATS

PC 2c

Demandeur: SITA SUD
Directeur Général: Stéphane LETERRIER
B.P. 7216
Rue Antoine BECQUEREL - 11782 NARBONNE CEDEX

PERMIS DE CONSTRUIRE

CREATION D'UN BATIMENT DE TRI-VALORISATION, BUREAUX ET LOCAUX SOCIAUX

PLAN DE MASSE PARTIEL RESEAUX DIVERS

Nîmes, le 26 novembre 2012

Echelle: 1/500e

LI/GOUZAT Louis
Architecte DPLG-Expert près les tribunaux
180 Rue Guy Arnaud
30900 NÎMES
Tel : 04.66.29.25.05
Fax : 04.66.04.19.83
Email : agence-lignouzat@wanadoo.fr

Bureau d'Etudes Techniques Assistance et Coordination
180 Rue Guy Arnaud
30900 NÎMES
Tel: 04.66.29.17.56
Fax : 04.66.29.53.14
Email : betac@orange.fr